Ausgabe 02/2023 | Zugestellt durch Österreichische Post

DAHEIM
IN KRENGLBACH

oövp

LIEBE KRENGLBACHERINNEN, LIEBE KRENGLBACHER!

Ein Thema haben wir sehr rasch und unkompliziert schon realisiert, den Veranstaltungskalender für den Sommer. Ihr solltet ihn alle schon im Briefkasten gefunden haben und ein Blick darauf lässt erkennen, dass Krenglbach alles andere als eine „Schläfergemeinde“ ist. Besucht die Feste und Veranstaltungen, die Vereine freut‘s und man trifft sich wieder einmal im Ort.

Lisa und ich waren neulich unterwegs um Fotos mit den Defis im Ort zu machen, weiter hinten gibt es mehr Infos dazu und auch eine Karte, wo sie zu finden sind.

Dem SVK gratulieren wir zur hervorragenden Leistung in der Fußballsaison. Die Kampfmannschaft und die 1b der Herren wurden Meister in ihrer Klasse. Die Damen 1b hat in ihrer ersten Saison gleich mit dem zweiten Tabellenplatz abgeschlossen.

Was tut sich sonst? Schulschluss steht vor der Tür und das bedeutet in Krenglbach, unsere School´s Out Party steigt am 7.7. - nur falls jemand, das Cover dieser Ausgabe von „Daheim in Krenglbach“ übersehen hat ;)

Weil mich viele gefragt haben, wie man sich bei einer Wahl verzählen kann, haben wir weiter hinten einen kurzen Artikel dazu, der auch darlegt, dass das eigentlich nicht möglich ist.

Ich wünsche Euch im Namen der ganzen Fraktion einen schönen Sommer und eine erholsame Urlaubszeit!

Bis bald in Krenglbach,

Gerald Walter
Fraktionsobmann ÖVP Krenglbach

IMPRESSUM Herausgeber OÖVP Krenglbach, GPO Elisabeth Aichinger, Wundersberg 11, 4631 Krenglbach, redaktion@oevp-krenglbach.at, Verlags- & Herstellungsort: Krenglbach. Bilder: Thomas Zaunmayr, pixabay.com

LIEBE KRENGLBACHERINNEN, LIEBE KRENGLBACHER!

Im Zuge des agenda.zukunft Prozesses fand am 27. März die Zukunftswerkstatt und von 25. bis 27. April fanden die Zukunftstage in Krenglbach statt. Die großen Themen, die an diesen Tagen evaluiert und besprochen wurden sind folgende: Miteinander, Verkehr, Energiewende und Ortsentwicklung.

Das agenda.zukunft Kernteam, welches aus je 2 Personen jeder im Gemeinderat vertretenen Fraktion besteht, legte dabei großen Wert darauf, alle Bevölkerungsschichten zu Wort kommen zu lassen. Wir besuchten junge Mütter in der Spielgruppe, holten die Meinungen der Kids und Teens im Jugendzentrum ein, lauschten beim Café für die ältere Generation den Erfahrungen unserer alteingesessenen Gemeindebürger und boten durch die abendlichen Workshops zu den in der Einleitung erwähnten Themen allen Krenglbachern die Möglichkeit, sich aktiv an der Gestaltung der Zukunft Krenglbachs zu beteiligen.

Nun scheint es jedoch seit Ende April etwas ruhig geworden sein und man könnte fast meinen, die Agenden der Agenda seien in einem Dornröschenschlaf. Ich kann euch allen versichern, dass dem nicht so ist.

Zum Thema Verkehr wurde vom Gemeindevorstand die Firma komobile mit der Erstellung eines umfassenden Verkehrskonzepts betraut. Aufmerksame Leser des Amtsblattes haben in der Mitte der Zeitung die Umfrage zum Thema Verkehr entdeckt. Bitte füllt die Umfrage verlässlich aus und gebt den Fragebogen bis spätestens 16.07.2023 im Foyer der Gemeinde ab.

Die Ortskernentwicklung ist Thema eines Aktionsprogrammes der Stadtregion Wels, welches aktuell am Beginn steht und dessen Auftakt Anfang Juli stattfinden wird. In Folge bekommen wir von einem Team aus Architekten und Ziviltechnikern Unterstützung bei der nachhaltigen, effizienten und sinnvollen Planung eines für Krenglbach optimalen Ortszentrums.

Neben dieser Prozesse, die momentan im Hintergrund laufen, hat agenda.zukunft auch schon sichtbare Früchte getragen: ein Veranstaltungsfolder entstand und wurde bereits an die Haushalte geschickt, im Krenglpark gibt es am 17.Juni 2023 das erste Mal Café und Eis, das Jugendzentrum hat eine Vereinbarung zur Nutzung der Boulderwand und des Turnsaals mit der Gemeinde getroffen, außerdem werden die Kids eigeninitiativ Aktionen mit dem betreubaren Wohnen veranstalten.

Es tut sich also gerade im Hintergrund ganz viel und sobald der weitere Fahrplan und die Möglichkeiten, die sich uns bieten, abgesteckt sind, werden wir euch alle wieder um aktive Mithilfe zur Gestaltung und Verbesserung unseres Heimatortes bitten. Ich freue mich schon auf die weitere Zusammenarbeit mit vielen engagierten Krenglbachern.

Alles Liebe,

Lisa Aichinger
ÖVP Ortsparteiobfrau

GUTE WEBSEITE
www.gute-webseite.at

GUTE WERBUNG
WEB - PRINT - IMPULS

PRINT. PINK

Kinfo
krenglbach.info

Kramer in der Au
Die Jausenstation

Geöffnet von Do-Mo. ab 14 Uhr
Tel. 07249/42079

WWW.KRAMER-IN-DER-AU.AT

Wirtschaftspark
Haiding

Mietflächen für Büro - Produktion - Lager - Archiv

Bahnhofplatz 5, 4631 Krenglbach | Tel.: 0664 / 326 75 73

Unser gemeinsames Ziel: Kinderland Nr. 1

Oberösterreich will ein Land sein, das Eltern bestmöglich unterstützt und allen ein Angebot macht: Betreuung nahe am Zuhause und zeitlich umfassend. Gleichzeitig soll für Familien weiterhin das Prinzip der Wahlfreiheit gelten.

Dafür werden Schritt für Schritt die Voraussetzungen geschaffen. Mit neuen Öffnungszeiten, um bestmöglich auf die Bedürfnisse der Eltern einzugehen. Mit kleineren Gruppen, um mehr Aufmerksamkeit für jedes Kind zu schaffen, und mit modernsten Betreuungseinrichtungen, in denen sich Kinder wohlfühlen.

Und mit vielen Verbesserungen für die Pädagoginnen und Pädagogen sowie Helferinnen und Helfer, die sich auf das konzentrieren können, was zählt: die Kinder. „Gemeinsam mit den Gemeinden, die vor Ort einen klaren Blick auf den Bedarf haben, gehen wir diesen Weg", so Landeshauptmann Thomas Stelzer.

Insgesamt 277 Millionen Euro investiert Oberösterreich heuer in den Bereich Kinderbildung und -betreuung. Das ist ein Plus von 21 Millionen Euro bzw. 8 Prozent im Vergleich zum Vorjahr.

„Die beste Bildung braucht auch die besten Rahmenbedingungen. Wir wollen Oberösterreich zum Kinderland Nr. 1 machen."

Thomas Stelzer
Landeshauptmann

Ausgewählte Maßnahmen im Überblick

Kleinere Kindergartengruppen: das bedeutet mehr Aufmerksamkeit für jedes Kind

Ausweitung der Öffnungszeiten auf mindestens 47 Wochen ab dem Kindergartenjahr 2023/24

Mehr Gehalt für Pädagoginnen und Pädagogen sowie Helferinnen und Helfer seit März 2023

Weitere Informationen dazu auf www.kinderlandooe.at

Rätselspaß

Wie gut kennst du Oberösterreich?

1. Wo in Oberösterreich wird Salz abgebaut?
TIPP: Man kann sich an sehr heißen Sommertagen in den Salzbergwerken abkühlen.

_____

2. Jedes Bundesland hat seine eigenen Landesfarben. Kennst du die Landesfarben von Oberösterreich?

_____

3. An heißen Sommertagen gehen wir in Oberösterreich gerne baden. Weißt du, welcher oberösterreichische See der größte ist?

_____

Verbinde die Zahlen

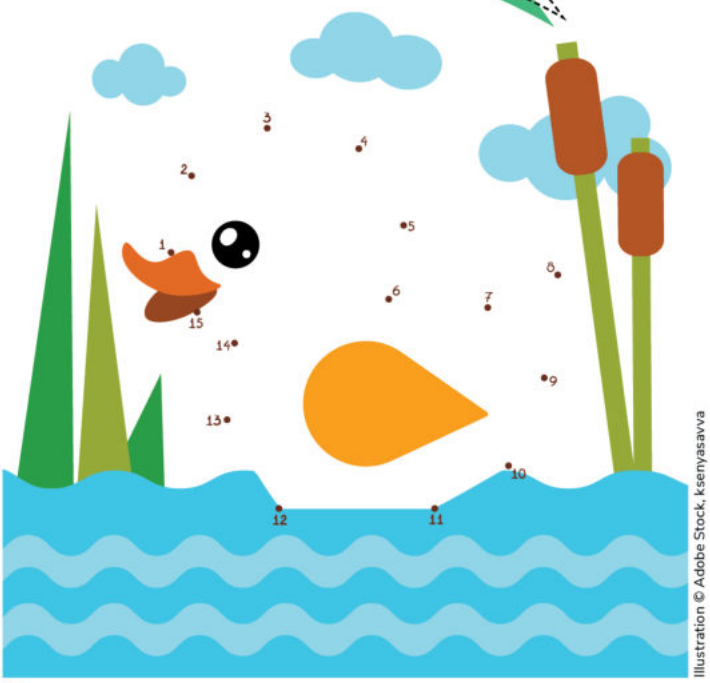

Illustration © Adobe Stock, ksenyasavva

Finde den Weg zum Honig

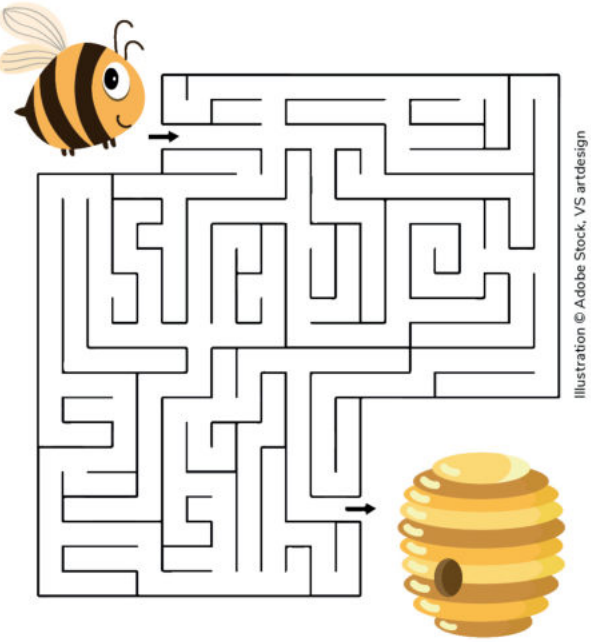

Illustration © Adobe Stock, VS artdesign

Liebe Kinder, liebe Eltern!

Oberösterreich ist das Land der Möglichkeiten – auch der vielfältigen Möglichkeiten für Freizeit und Unterhaltung.

Ich wünsche viel Spaß beim Erkunden der Naturschätze unserer herrlichen Heimat und erholsame Stunden mit Freunden und Familie.

Landeshauptmann
Thomas Stelzer

LÖSUNGEN: Wie gut kennst du Oberösterreich? 1 Bad Ischl und Hallstatt, 2: Weiß-Rot, 3: Attersee

www.wohnmobilezum**mieten**.com
www.wohnwagenzum**kaufen**.at

gebetsroither

GEBETSROITHER WEISSKIRCHEN

> Verkauf & Vermietung von Wohnwägen, Reisemobilen u. Vans
> Dichtheitsprüfungen
> Gasprüfungen (G 107)
> Flaschengas
> Fachberatung
> Ersatzteile
> Zu- und Anbauten
> Fachkundige Reparaturen
> Zubehörshop
> Vorzelte & Markisen

ADRIA SUNLIVING LAIKA LMC

Gebetsroither Weißkirchen | FN Huma GmbH | Mario Humer| TELEFON +43 (0)664 516 95 95
Betriebspark Sinnersdorf 1 | 4616 Weißkirchen | **weisskirchen@gebetsroither.com**

Als Familienunternehmen sind wir dein kompetenter Ansprechpartner in den Branchen Befestigungstechnik und Arbeitskräfteüberlassung.

Zwei Branchen, zwei Generationen und dennoch alles aus einer Hand! Seit dem Jahr 2002 genießen unsere Kunden und Mitarbeiter den Service unseres erfahrenen, gut organisierten und spritzigen Teams mit den Wurzeln in Krenglbach.

Besuch uns auf unserer Website oder gerne ganz persönlich...

SPEED TEC GMBH
Wieshofer Straße 11/3, 4631 Krenglbach
0720 001 123, office@speedtec.at, **www.speedtec.at**

Mo. - Do.: 8:00 - 12:00 und 13:00 - 17:00, Fr.: 8:00 - 12:00

BEFESTIGUNGSTECHNIK
Andreas und Sabina Schmidt

Wir bieten Produkte zur Holzbefestigung für Zimmerer, Dachdecker, Kisten- und Palettenerzeuger. Unser Sortiment umfasst Druckluft-nagler und Klammergeräte von 28 bis 160 mm samt Zubehör. In der hauseigenen Werkstätte führt unser Techniker für Sie sämtliche Wartungs- und Reparaturarbeiten durch.

PERSONALSERVICE
Simone und Sandro Sattler

Unsere Kernkompetenz ist das Suchen, bei Bedarf Weiterbilden, Einstellen und Abrechnen des von dir benötigten Personals zur Auftragsspitzenabdeckung oder auf Dauer bis hin zur fixen Übernahme in das eigene Unternehmen.

„LEGT'S DI AMOI NIEDER, HOIT DI DA DEFI WIEDER!"

von Elisabeth Aichinger - elisabeth.aichinger@oevp-krenglbach.at

2022 wurde von der ÖVP Fraktion ein, von GRin Marlene Neubacher angestoßener, Dringlichkeitsantrag zur Anschaffung neuer Defibrillatoren durch die Gemeinde Krenglbach eingebracht.

Der Antrag wurde einstimmig angenommen und es wurde die Anschaffung von 3 Stück Defibrillatoren beschlossen.

Die Standortbestimmung fiel in den Kompetenzbereich des Sozialausschusses und unter Berücksichtigung der bereits vorhandenen Defis (siehe Karte und Fotos) haben wir folgende Standorte als sinnvoll und auch durchführbar festgelegt: Siedlerverein Krenglbach, Freiwillige Feuerwehr Haiding, Bushaltestelle Katzbach (siehe Karte). Die Defis an den Hausmauern des Siedlervereins und der Freiwilligen Feuerwehr Haiding wurden bereits montiert (siehe Fotos), der letzte Defi wird in naher Zukunft verfügbar sein.

Da ich selbst seit über 10 Jahren für das Jugendrotkreuz Erste Hilfe Kurse in Schulen halte, darf ich euch versichern: die Handhabung der Defis ist einfach und weitgehend selbsterklärend. Schaut euch bitte über den QR Code, welcher der Anleitung zur Benutzung beigefügt ist, das Video über die Benutzung des Defis an.

Scheut euch nicht, im Ernstfall einen Defi holen zu lassen und diesen auch zu benutzen – Defis retten Leben.

Feuerwehr Haiding

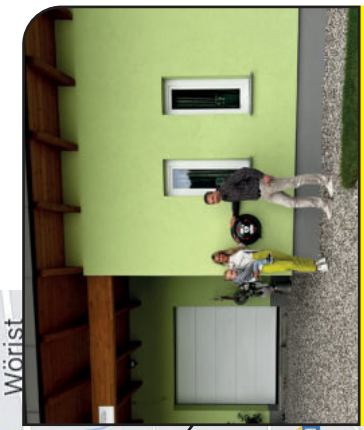

Siedlervereinshaus Krenglbach

Raiffeisenbank Krenglbach

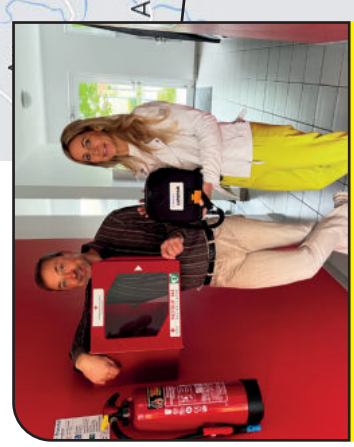

Betreubares Wohnen

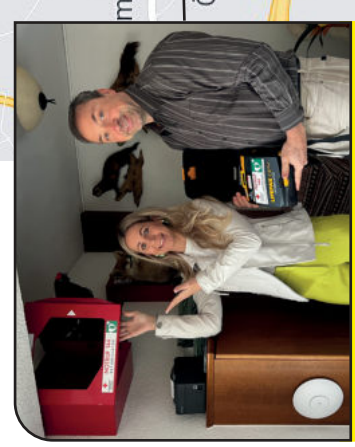

GH Oberndorfer

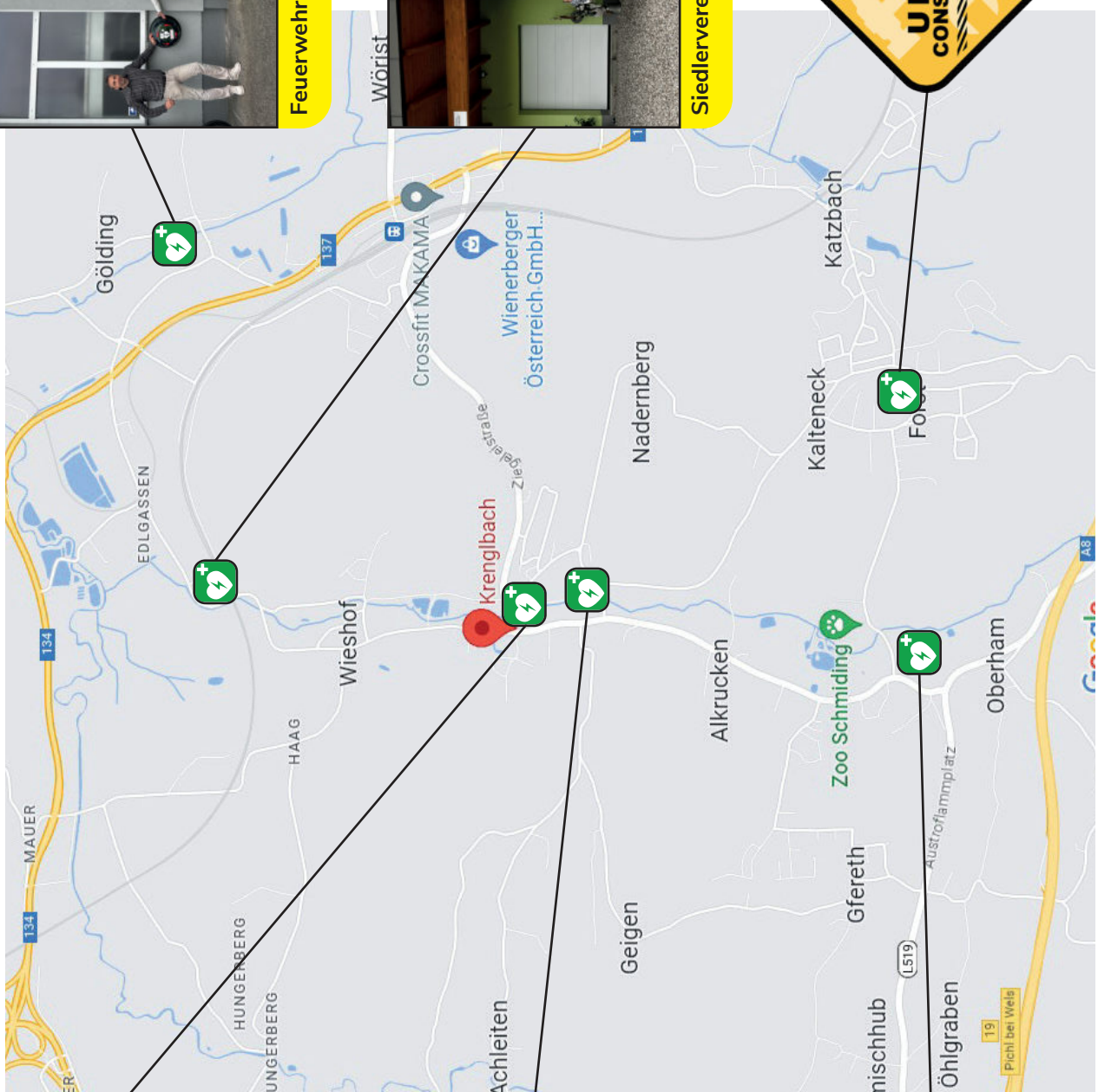

Einladung der Pfarre Krenglbach zur

BERGMESSE

am Hongar (Aurach am Hongar)
nur bei trockenem Wetter

SONNTAG, 10. September 2023, 11:00 Uhr

Die Bergmesse wird durch
die Musikkapelle Krenglbach musikalisch umrahmt.
Die Pfarrleitung würde sich freuen,
wenn Sie die Bergmesse in der schönen Naur mitfeiern.

MIT DEM FAMILIENPAKET HILFT DIE BUNDESREGIERUNG ZIELGERICHTET

„Jedes Kind muss eine warme Mahlzeit bekommen können. Das ist mir als Familienvater ein großes Anliegen!", begrüßt der regionale Abgeordnete Bgm. Klaus Lindinger das kürzlich von der Bundesregierung beschlossene Maßnahmenpaket speziell für alleinerziehende Familien mit geringen Einkommen.

Konkret erhalten Alleinerziehende mit Kindern, die nicht über der Bezugsgrenze von monatlich 2.000 Euro brutto liegen, bis Ende des Jahres 2024 automatisch und ohne Antrag 60 Euro im Monat pro Kind. Auch für Familien mit Kindern, in denen Arbeitslosengeld, Notstandshilfe, Sozialhilfe oder Ausgleichszulage bezogen wird, werden monatlich automatisiert 60 Euro für jedes Kind ausbezahlt.

„So setzt die Bundesregierung den Kampf gegen die Teuerung weiterhin entschlossen fort. Dabei wird nicht mit der Gießkanne verteilt, sondern gezielt jene Menschen, die die Inflation am meisten spüren, unterstützt!", betont Bezirksparteiobmann Abg.z.NR Bgm. Klaus Lindinger.

„Auch das Projekt ‚Schulstartklar' ist mit mehr Mitteln dotiert. Dadurch werden notwendige Anschaffungen für die Schule für Kinder aus schwierigen finanziellen Verhältnissen mit 150 Euro zweimal pro Jahr unterstützt", informiert Lindinger.

oövp Bezirk Wels-Land

MODERNSTER SCHAURAUM ÖSTERREICHS

GARTNER

auf 1.200 m²

... ihr Partner für maßgefertigte Lösungen in Holz & Metall

Wir beraten Sie gerne persönliche vor Ort oder in unserem Schauraum in Eferding. Wir bieten Ihnen eine ehrliche und faire Preisgestaltung. Die Maßabnahme vor Ort gehört selbstverständlich zu unserem Service. Auf die hauseigene Produktion und eine sorgfältige Montage legen wir größten Wert. Unsere Bandbreite reicht vom Standardbereich bis hin zu maßgefertigten Produkten.

Von der Planung über die Fertigung bis hin zur Montage – alles aus einer Hand!

Leistungen:

HOLZ
- Haustüren
- Innentüren
- Schiebetüren
- Böden
- Glaselemente
- Treppen
- Betonstiegenverkleidungen
- Geländer in Holz

METALL
- Überdachungen / mit Schiebeverglasungen
- Stiegen / Treppen
- Geländer für innen und außen / Handläufe
- Terrassen / Balkone / mit Bodenbeläge
- Zäune / Tore
- Carports
- Sonderanfertigungen in Alu, Niro, Stahl und Glas

HAUSMESSE
27.3. bis 2.4.2023
Montag – Sonntag
täglich 09:00 – 18:00 Uhr

SYSTEMCERT EN 1090-1 zertifiziert Reg.Nr. P11250422

Gartner Türen Vertriebs GmbH & Co KG
Nikola-Tesla-Str. 8, 4070 Eferding
Tel.Nr.: +43 (0) 7272/ 69802
E-Mail: office@gartnertueren.com

Besuchen Sie uns jetzt schon in unserem virtuellen Schauraum mit QR-Code oder unter www.gartnertueren.com

Salon Buchner

Bettina Buchner
Sportplatzstraße 12
4631 Krenglbach

Tel.: 07249 46765
bettina.buchner1.bb@gmail.com

Geschäftszeiten: DI - FR 8-18 Uhr / SA - 8-12 Uhr
VORANMELDUNG

TAXI & MIETWAGEN Lichtenwagner

0664 - 104 55 29

- Krankentransporte
- Disco/Eventfahrten
- Shuttleservice
- Ausflugsfahrten
- Flughafentransfer
- Jugendtaxi

Radgattern 1, 4631 Krenglbach
office@mietwagen-lichtenwagner.at, www.mietwagen-lichtenwagner.at

AICHHORN
armaturen

SINCE 2022
SCHNACCOBELLO
BURGER - PIZZA - BOWLS
LIEFERSERVICE
Mo - So – 11 bis 20 Uhr
Krenglbach - Pichl - Wallern - Bad Schallerbach - Gunskirchen

WWW.SCHNACCOBELLO.AT – 0677 646 24 025

GAS MEHR ALS NUR EIN ELEMENT
metallwelten.com

Metallwelten GmbH
Oberham 14
4631 Krenglbach

+43(0)7249 46 118
team@metallwelten.com

METALL WELTEN DESIGN • OBJEKT • SERVICE

TECHNISCHE GASE
GASTROGASE
GRILLGASE

regional | persönlich | komfortabel

WIR GRATULIEREN DER SVK KM UND 1B ZUM MEISTERTITEL 2022/23!

FÜR SIE VOR ORT.

OÖVP-SPRECHTAG IN KRENGLBACH

Abg. z. Nationalrat
Ing. Klaus Lindinger

Gemeindevorstand
Gerald Walter

Montag, 10. Juli 2023, 19:30 - 20:30 Uhr

Gemeindeamt Krenglbach
Anmeldung unter 07242/47642 oder wels-land@ooevp.at erbeten!

oövp
Die Oberösterreich-Partei

Wir verkaufen
IMMOBILIEN,
Gerne auch Ihre -
einfach
anrufen & zurücklehnen!

VIVIAMO
IMMOBILIEN

VIVIAMO Immobilien GmbH
Griesmühlstraße 6
4600 Wels
Tel.: 07242 214071
www.viviamo.at
office@viviamo.at

Sagen Sie JA zu 100 % SONNE. Sagen Sie JA zur 0 % Photovoltaik Finanzierung.

SonnJa

Voraussetzung
Wohnbau- oder Sanierungsdarlehen bei der RAIFFEISENBANK WELS

Sie bekommen
Premium Photovoltaik-Anlage inkl. Speicher mit 0-%-Finanzierung

Ihr grüner Strom
Abzahlung PV-Anlage durch Stromkosten-Ersparnis

Flink sein und Förderung sichern!

JETZT unverbindlich informieren:
0599 34680 972 oder
Infoline: Mo-Fr 7:00-21:00, Sa 09:00-17:00
sonnja@raiffeisenbank-wels.at

Unverbindliches Finanzierungsbeispiel Gesamtkreditbetrag €11.560,--, Laufzeit 180 Monate, Sollzinssatz 0,0 % p.a. fix für die gesamte Laufzeit, keine einmaligen und laufenden Kosten u. Entgelte, Monatliche Rate €64,22, Ergibt Gesamtkosten €0,0, Effektiver Jahreszins 0,00 % p.a. , zu zahlender Gesamtbetrag €11.560,- Aktion gültig für das Jahr 2020

Krenglbacher Straße 1, 4631 Krenglbach, Tel.: 07242 / 754 31374

RAIFFEISENBANK WELS
Mein Krenglbach Meine Bank
Raiffeisenbank Wels
www.raiffeisenbank-wels.at

WIE ZÄHLT MAN NACH EINER WAHL

von Gerald Walter - gerald.walter@oevp-krenglbach.at

Wie werden eigentlich die Stimmen nach einer Wahl ausgezählt?

Die Frage, wie denn eigentlich nach einer Wahl gezählt wird, haben mir in letzter Zeit deutlich mehr Menschen gestellt als noch vor dem 5. Juni. Aus diesem Grund hier eine kurze Beschreibung, was wir wirklich machen, wenn wir Stimmen auszählen. In diesem einfachen Beispiel stehen nur zwei Kandidaten zur Wahl, die Vorgänge sind bei mehr Option natürlich komplexer, in ihrem Ablauf aber gleich.

1. Schritt - Kuverts / abgegebene Stimmen zählen

Zuerst wird gezählt, ob denn die Anzahl der abgegebenen Stimmen (=Kuverts, wenn vorhanden) mit der Anzahl der ausgegebenen Stimmzettel übereinstimmt. Da diese normalerweise unmittelbar vor der Wahl verteilt werden, sollte hier eine Übereinstimmung vorliegen. In dieser Phase wird noch nicht überprüft, für wen abgestimmt wurde.

2. Schritt - falls vorhanden, Kuverts öffnen und Stimmzettel entnehmen

Wenn Kuverts vorhanden waren, werden diese nun geöffnet und die Stimmzettel entnommen. Danach wird die tatsächliche Anzahl der Stimmzettel ermittelt, da es auch immer wieder vorkommt, dass leere Kuverts abgegeben werden. Auch hier wird gezählt, noch nicht auf die tatsächliche Stimme geachtet.

3. Schritt - sortieren der abgegebenen Stimmen

Es ist soweit, man wirft einen Blick auf die abgegebenen Stimmen und sortiert nach Ergebnissen. Wenn z.B. 2 Personen zur Wahl stehen, werden 2 Stapel gebildet. Wenn besonders viele Stimmzettel vorliegen, kann jede(r) KandidatIn auch mehrere bekommen. Ungültige und fragwürdige Stimmzettel werden ebenfalls aussortiert. Es wird einzeln über jeden nicht eindeutigen Stimmzettel abgestimmt, ob das Ergebnis ungültig oder einem Kandidaten zuzuordnen ist.

4. Schritt - der erste Stapel wird gezählt

Man nimmt sich eine Ergebnisgruppe vor und zählt nur diese. Also z.B. alle Stimmen für Kandidat A werden gezählt. Normalerweise nimmt sich jeder der Zählenden, und das sind immer mehrere Personen, einen Pack vom Stoß und zählt immer 10 ab, macht dann einen 10er Stoß und zählt danach die nächsten 10. Dadurch wird ein Verzählen großteils vermieden. Am Ende zählt jeder seine Zehnerstöße und eine Restmenge < 10. Der Wahlleiter oder eine von ihm gewählte Person geht dann herum und fragt ab. Das bekommt jeder in der Kommission mit und wenn die Zahl nicht exorbitant groß ist, rechnet auch jeder schon mit, weil alle auch wissen wollen wie das Ergebnis ist. In jedem Fall gibt der Wahlleiter ohnehin dann bekannt, was die Zählung ergab. Nach diesem Schritt, erfährt man bei nur zwei Kandidaten gleich zwei Dinge:

a.) Wer die Wahl gewonnen hat, weil bekannt ist, wie viele Stimmen für das Überschreiten der 50% erforderlich sind.
b.) Wie viele Stimmen der andere Kandidat korrekterweise haben muss, da die Summe der Stimmen der abgegebenen Anzahl aus Schritt 1 bzw. bei Kuverts, Schritt 2, entsprechen muss.

5. Schritt - der zweite Stapel wird gezählt.

Wie beim ersten Stapel nimmt sich nun jeder wieder einen Teil des Stoßes und zählt in Zehnerstößen. Am Ende wird das Ergebnis mit dem Sollwert verglichen. Ist dieser korrekt, kann die Wahl hier beendet werden und die Kommission unterschreibt, was sie gezählt hat. Ist der Sollwert ein anderer, als der tatsächlich gezählte, werden BEIDE Stapel erneut gezählt. Man beginnt also wieder bei Schritt 4. Das kommt häufig vor und auch in Krenglbach hatten wir schon Wahlgänge, wo diese Schritte mehrmals wiederholt wurden.

Bei Schritt 4 und 5 kann auch nicht aus Versehen ein Stapel für den falschen Kandidaten gezählt werden, es sind im Normalfall immer Unterstützer BEIDER kandidierenden KandidatInnen am Zählen und da schaut man auch, ob die Stimmabgabe am Zettel, den man gerade zählt, auch korrekt ist.

Gezählt wird, bis Anzahl der abgegebenen Stimmen und gezählte Stimmen + Ungültige korrekt übereinstimmen. Danach wird unterschrieben und das Ergebnis auch in die EDV eingegeben.

Würde dann etwas so Seltsames passieren, wie das z.B. das falsche Ergebnis verkündet würde, wäre das für alle Mitglieder der Wahlkommission offensichtlich. Entsprechend müsste die Bekanntgabe des Ergebnisses dann auch sofort beeinsprucht werden.

NEUE ORTSBÄUERIN IN KRENGLBACH

von Elisabeth Mayr - elisabeth015@hotmail.com

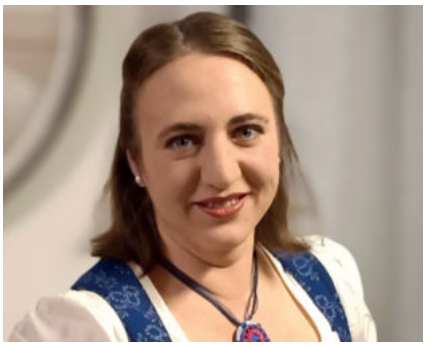

Am Mittwoch, den 19. April 2023, wählten die Krenglbacher Bäuerinnen unter der Leitung von Bezirksbäuerin Margit Ziegelbäck eine neue Ortsbäuerin. Elisabeth Mayr wird in Zukunft die Geschicke der Bäuerinnen leiten, unterstützt von Brigitte Edelmüller als ihre Stellvertreterin. Außerdem mit dabei im Leitungsteam sind Michaela Augeneder und Andrea Kröswang. Die Krenglbacher Bäuerinnen sind fester Bestandteil im Orts- und Vereinsleben und gestalten u. a. den Herbstmarkt, die Sternsingeraktion oder die Ferienscheckaktion aktiv mit. Darüber hinaus gibt es immer wieder Exkursionen und Weiterbildungsveranstaltungen.

UND NOCH VIEL VOR!

Das junge Team freut sich auf die gemeinsame Arbeit und lädt **alle interessierten Frauen zum Mitmachen ein!**

DER FASSMACHER
info@fassmacher.at
www.fassmacher.at

EINSIEDLER
SOLARTECHNIK GmbH
Solarduschen · Sonnenkollektoren
Photovoltaik · Biomasseheizungen
Wärmepumpen · Installationen
4631 Krenglbach · Katzbacher Str. 10
e-mail: office@einsiedler-solar.at
Telefon: +43 (0) 72 42 / 43 284
WWW.EINSIEDLERSOLAR.AT

BESUCH IN DER VOLKSSCHULE

von Elisabeth Mayr - elisabeth015@hotmail.com

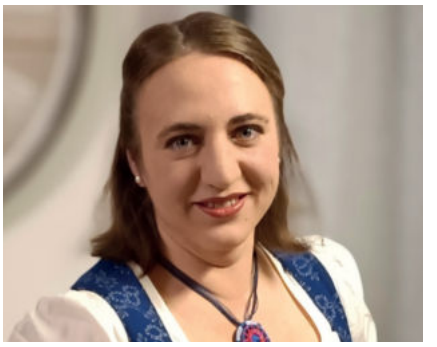

Viele Kinder kommen leider nicht mehr in den Genuss, einen Bauernhof live zu erleben, obwohl sie auf dem Land wohnen. Daher ist auch nur wenigen Schüler*innen bewusst, dass am Anfang der Lieferkette der Bauer steht, der alles produziert. Deshalb haben wir am Montag, den 22. Mai 2023, die Lehrerinnen der Volksschule besucht, um dort die neue HofACKERdemie-Mappe vorzustellen und zu übergeben. In dieser Mappe befinden sich unter anderem Arbeitsblätter, Unterlagen zu Workshops und eine umfangreiche Adressliste für Betriebe, die „Schule am Bauernhof“ anbieten.

Wir luden alle Klassen ein, eine Schule am Bauernhof zu besuchen und hoffen, dass viele dieses Angebot annehmen werden. Ein Tag am Bauernhof bringt Informationen, Erlebnisse und Spaß und ganz nebenbei für jedes Kind auch einen

willinger_manufacturing
_Metalltechnik _Schmiede _Fahrzeugbau
Thomas Willinger
Oberham 20/2
A_4631 Krenglbach
mobile: +43 664 115 77 74
mail: twillinger@gmx.at
@facebook: willinger manufacturing

Lüftungs- und Klimaanlagen
Gas- und Ölfeuerungen
Wärmepumpen
Solaranlagen
Biomasse-Heizungen
Badsanierung
Warmwasserbereitung
Enthärtungsanlagen
Wasseraufbereitungsanlagen
65 JAHRE ERFAHRUNG
Fraungruber & Leitner GmbH.u.Co.KG
A-4701 Bad Schallerbach · Tel. 07249/480 07-0 · office@ful.at · www.ful.at

Dachstühle – Bauholz
Lärchenholz
Carports – Zäune
Gartenhäuser
Terrassenböden

KRAXBERGER HOLZ

Hobelware
Leimbinder
KVH-Holz
Holzschutzfarbe
Rindenmulch

Ihr Partner in Sachen Holz!

www.kraxberger-holz.at
Kraxberger Holz GmbH 07247 6604
office@kraxberger-holz.at
Inn 8, 4632 Pichl bei Wels

Alles über Ihr Kabel.
TV, Internet und Festnetztelefon.

krenglbach.net

Ihr lokaler Kabelnetzanbieter vor Ort
TV, Internet, Festnetz-Kombi
ab 32 Euro/Monat

Unser eigenes Kabelnetz ist verfügbar in folgenden Ortsteilen:
Ortskern Krenglbach, Wieshof, Alkrucken, Schmiding, Gfereth, Kalteneck, Forst, Katzbach (Bereich Niederthanweg)

Mehr Tarifinformationen unter
Krenglbach.net • Hotline 0676 / 724 73 50 • office@krenglbach.net • **www.krenglbach.net**

IMMOBILIEN
Dr. Heinrich Kraxberger
Allgemein beeideter und gerichtlich zertifizierter Sachverständiger

IMMOBILIENVERMITTLUNG
SCHÄTZGUTACHTEN
NUTZWERTGUTACHTEN

Informieren Sie sich auf meiner Website

www.sv-kraxberger.at
Tel.: 0664 / 20 59 502
4631 Krenglbach Brennergasse 4

ACHLEITNER
Baugesellschaft m.b.H.

Schlossplatz 2, A-4631 Krenglbach
Telefon 07249 / 46813, Fax DW 27
office@achleitner-bau.at

ACHLEITNER

HALBTAGESAUSFLUG EMMA'S LADEN

von Elisabeth Mayr - elisabeth015@hotmail.com

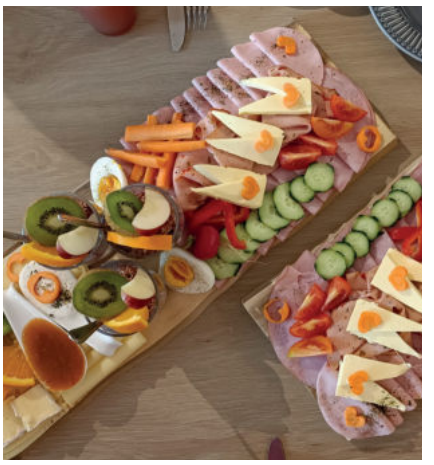

Am Samstag, den 29. April 2023, fuhren die Krenglbacher Bäuerinnen zu Emma´s Schaurösterei nach Kallham bei Grieskirchen.

Wir wurden mit einem fantastischen Frühstück verwöhnt und bekamen einen kleinen Einblick in die große Welt des Kaffees. Was bedeutet Arabica? Welche Röstungen gibt es? Wie wird Kaffee richtig verkostet? Diese und weitere Fragen wurden uns von Michael Pauzenberger, einem professionellen Kaffeeröster, der seine Leidenschaft zum Beruf gemacht hat, beantwortet.

Es war ein entspannter und lehrreicher Vormittag, von dem wir auch das eine oder andere Produkt aus Emma's Laden mitnehmen konnten.

Haben wir auch dein Interesse geweckt? Dann melde dich gerne bei uns.

Elisabeth Mayr:
0650/ 39 23 788

STRASSENBAU
ASPHALTIERUNGEN
SWIETELSKY
Baugesellschaft m.b.H.
PFLASTERUNGEN
AUSSENANLAGEN
IHR PARTNER FÜR ALLE BAUBEREICHE
4710 GRIESKIRCHEN, UFERSTRASSE 4
TELEFON 0 72 48 / 66 6 66
EMAIL grieskirchen@swietelsky.at

NACHRUF

von Alois Beker - alois.beker@oevp-krenglbach.at

Mit Betroffenheit erhielten wir die Nachricht über das Ableben unserer Mitglieder Christa Huemer und Rupert Plohberger. Im Namen des Seniorenbundes möchte ich mich für viele Jahre treue Mitgliedschaft recht herzlich bedanken und den Verstorbenen ein ehrendes Andenken bereiten.

„Ein Mensch der uns verlässt, ist wie eine Sonne, die versinkt.
Aber etwas von ihrem Licht bleibt immer in unseren Herzen zurück.“

Christa Huemer
26 Jahre Mitglied Seniorenbund

Im 84. Lebensjahr hat sie für immer ihre Augen geschlossen.

Ruhe in Frieden!

Rupert Plohberger
30 Jahre Mitglied Seniorenbund

Im 93. Lebenjahr wurde er von dieser Welt abberufe.
Ein wertvoller und gläubiger Mann ist nicht mehr unter uns.

Karl J. Mayr
Landmaschinen
Handel - Service - Ersatzteile
MENGELE epple
A-4631 Krenglbach, Ziegeleistraße 5
Tel. 07249/46623 Fax Dw 38

AUSFLÜGE UND VERANSTALTUNGEN

von Helmuth Rauch - helmuth.rauch@oevp-krenglbach.at

JAHRESHAUPTVERSAMMLUNG

24. März 2023

In Anwesenheit einiger Ehrengäste, an der Spitze BO Franz Traunmüller, fand die Jahreshauptversammlung im Gasthof Oberndorfer statt. Nach der Begrüßung durch OM Beker und dem Totengedenken erstatteten die Funktionäre Bericht über Reisen und Ausflüge, sowie sportliche Aktivitäten. Unsere Finanzreferentin gab Auskunft über die finanzielle Gebarung. Zehn Mitglieder wurden für ihre jahrelange treue Mitgliedschaft mit einer Urkunde und einer Flasche Sekt geehrt.

Für 15 Jahre:
Christine Braunschmid, Elfriede Humer, Erika Prammer, Josef Prammer
Für 25 Jahre:
Adolf Angerer, Hildegard Strasser
Für 30 Jahre:
Frieda Pucher, Margarethe Schifflhuber, Franz Wilhelm
Für 40 Jahre:
Anna Penzenstadler

Mit den Grußworten unserer Ehrengäste und anschließendem gemütlichen Beisammensein bei kleiner Jause endet die Versammlung.

TAGESAUSFAHRT FA. ADLER

18. April 2023

Bei etwas unfreundlichem Wetter starteten wir die heurige Tagesfahrtensaison mit dem Besuch der Fa. Adler-Moden in Ansfelden. Dort erwartete uns ein ausgiebiges Frühstück mit anschließender Modenschau und Einkaufsgelegenheit. Nach dem Mittagessen im haus-eigenen Restaurant. Weiterfahrt nach Attersee. Dort erlebten wir eine Fahrt mit dem Nostalgiezug nach St. Georgen im Attergau und zurück zum Atterseer Bienenhof.

Nach einem ca. dreiviertelstündigem Vortrag über die Imkerei und den Bienen, sowie einer Metverkostung und Einkauf im hauseigenen Shop erfolgte die Heimfahrt.

Die Geehrten der JHV

TAGESAUSFAHRT ALTÖTTING

9. Mai 2023

Bei der Fahrt in die Wallfahrtsstadt Altötting war auch unser Herr Pfarrer diesmal unter den Fahrgästen, welcher dann vormittags mit dem Altöttinger Pfarrer eine heilige Messe zelebrierte. Ein besonderes Highlight war die Besichtigung der Schwarzen Madonna in der Gnadenkapelle und das Jerusalem-Panorama von der Kreuzigung Christi im Museum. Nach dem Mittagessen Weiterfahrt nach Braunau, wo eine einstündige Stadtführung auf dem Programm stand. Nach einer Kaffeepause, ging es wieder zurück nach Hause.

Tagesausflug Altötting

GEBURTSTAGSJUBILARE SENIORENBUND

WIR GRATULIEREN:

Marianne Gärtner – 85 Jahre
Rupert Ploberger – 93 Jahre
Maria Schiffelhuber – 93 Jahre
Aloisia Diensthuber – 94 Jahre
Anna Penzenstadler – 101 Jahre

AHtech
PERSONALMANAGEMENT

Telefon +43-(0)7249-46654 www.ah-tech.at

Misch-, Abfüll- und Logistikservice
vom schüttgut MAYR zum stückgut

Ferdinand Mayr
Groß- und Einzelhandel
mit Landesprodukten
Lagereibetrieb
Ges.m.b.H. & Co KG

A-4631 Krenglbach
Ziegeleistrasse 33
Tel 072 49 / 46 1 61-62
Fax 0 72 49 / 46 1 63

LACHS-SPINAT-LINGUINI

von Thomas Zaunmayr - thomas.zaunmayr@oevp-krenglbach.at

1 Als erstes den jungen Blattspinat waschen und in kochendem Wasser kurz blanchieren. Dann in etwas Eiswasser abschrecken und beiseitestellen. Die Hälfte der Pinienkerne in einer beschichteten Pfanne kurz von jeder Seite anrösten und ebenso zur Seite stellen.

2 Die Zwiebel und den Knoblauch fein würfelig schneiden und in einem EL Olivenöl bei mittlerer bis hoher Hitze in der Pfanne glasig anschwitzen. Mit dem Weißwein ablöschen und diesen etwa 2 Minuten einkochen lassen. Nun den Schlagobers hinzugeben und weitere 2 Minuten einkochen. Den Saft einer halben Zitrone hinzugeben. Den Saucenansatz, den Spinat, 3 EL Olivenöl, die „noch nicht geröstete" Hälfte der Pinienkerne und die Hälfte des Parmesans nun in einen Mixer geben und gut durchmixen. Die Sauce noch mit Salz/Pfeffer abschmecken und beiseitestellen.

3 Die Linguini laut Packungsanleitung mit reichlich Salz al dente kochen.

4 In eine große, beschichtete Pfanne einen EL Olivenöl geben und dieses etwas salzen. Danach den Lachs mit der Hautseite nach unten einlegen und etwa 5-8 Minuten bei mittlerer Hitze anbraten. Du kannst auch schon die Cherrytomaten mit in die Pfanne geben.
Noch bevor Eiweiß beim Lachs ausgetreten ist, diesen wenden und noch 1-2 Minuten auf der Fleischseite braten. Nun kannst du die Haut vom Lachsfilet ganz leicht abziehen. Den Lachs, sowie die Tomaten aus der Pfanne nehmen und grob auseinanderzupfen.

5 Die leicht gesalzene Fischhaut noch auf der Haut-Innenseite braten. Nach 2-3 Minuten nimmst du diese heraus und lässt überschüssiges Fett auf einem Küchentuch abtropfen. Nun gibst du die Spinatsauce, die abgetropften Nudeln, sowie den restlichen Parmesan in die Pfanne und erwärmst das Ganze kurz. Nun nur mehr den gezupften Lachs, die Nudeln, etwas Sauce und den knusprigen Lachshaut-Chip anrichten.

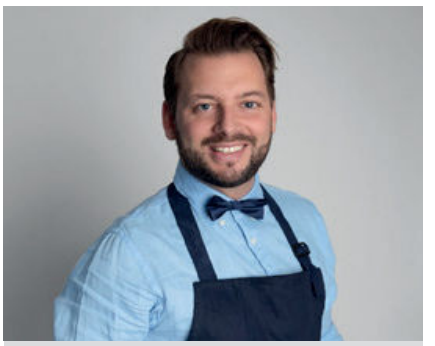

DIE ZUTATEN

500 g Lachsfilet
500 g Linguini
150 g Junger Blattspinat
150 ml Schlagobers
100 ml Weißwein (trocken)
100 g Parmesan
50 g Pinienkerne
1 kleine Zwiebel
2 Knoblauchzehen
½ Zitrone
12 Cherrytomaten
5 EL Olivenöl
Salz
Pfeffer

Tom's Gerichteküche

www.gerichtekueche.com

DAY OF LEGENDS

5.8.2023 - KRENGLBACH

AB 15:00 UHR

SVK LEGENDEN vs. TEAM COPA PELE

AB 20:00 UHR

HOAMSPÜ

Austropop mit Gefühl

6.8.2023 - FRÜHSCHOPPEN MIT DEM MV KRENGLBACH

Ticketinfo: www.svkrenglbach.at